

DEVOLVE ICMS



TRIBUTAÇÃO MAIS MODERNA E MAIS JUSTA

Ricardo Neves Pereira
Subsecretário da Receita Estadual RS





O que é o
Devolve ICMS?

CONTEXTO

- A possibilidade de **devolução de ICMS para famílias de baixa renda** foi aprovada pela **Assembleia Legislativa na Lei 15.576/20** (Reforma Tributária RS).
- É uma **inovação** do RS, inserida no contexto do **Nota Fiscal Gaúcha** e da modernização tributária promovida através da agenda **Receita 2030**.



TRIBUTAÇÃO
MAIS JUSTA

INCENTIVO À
CIDADANIA
FISCAL

PROMOÇÃO
DE JUSTIÇA
SOCIAL



O DEVOLVE ICMS

- **Devolve parte do ICMS pago para famílias de baixa renda** por meio de um **cartão bancário** retirado no Banrisul, que pode ser utilizado em mais de 140 mil estabelecimentos (máquina Vero).
- Cartão Cidadão pode ser usado para **diversas políticas sociais.**



Saiba mais em:
www.devolveicms.rs.gov.br



MATERIALIZAÇÃO PARCIAL DA POLÍTICA DE PERSONALIZAÇÃO DO ICMS (ICMS-P)

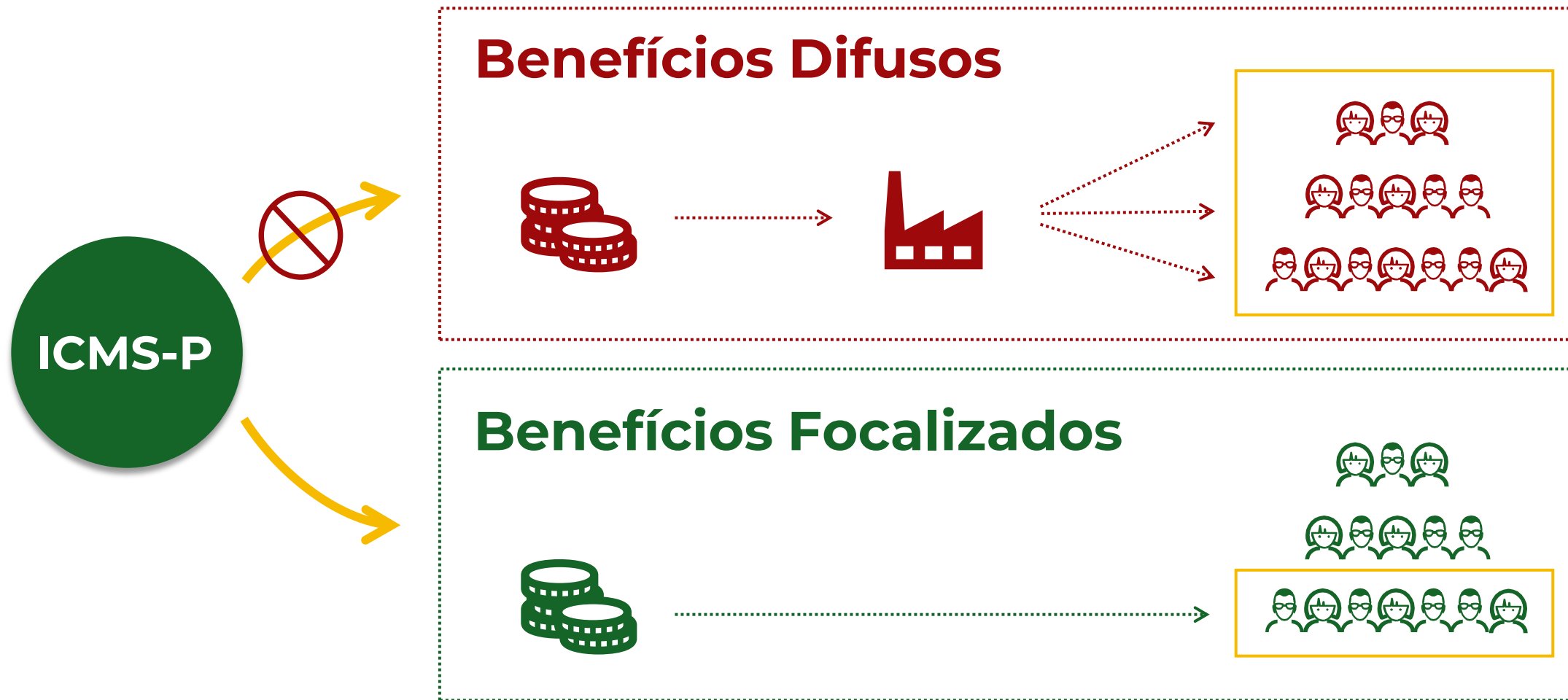

ETAPAS DO PROGRAMA

QUANDO?	1) 1º SEMESTRE 2022	2) 2º SEMESTRE 2022	3) A PARTIR DE 2023
QUAL O BENEFÍCIO?	PARCELA FIXA TRIMESTRAL DE R\$ 100	PARCELA FIXA + PARCELA VARIÁVEL	PARCELA FIXA + PARCELA VARIÁVEL
QUEM É BENEFICIÁRIO?	BF/PAB	BF/PAB	CadÚnico (<3 s.m.)
NUMERO DE FAMILIAS?	432 MIL	+432 MIL	~1,5 MILHÕES





Etapa 1

Impactos e

Resultados

QUEM SÃO OS BENEFICIADOS: ETAPA 1 (APENAS PARCELA FIXA)

FAMÍLIAS BENEFICIADAS

432.194

FAMÍLIAS BENEFICIADAS

R\$100,00

POR TRIMESTRE

R\$43 MILHÕES

DEVOLUÇÕES/TRIMESTRE



O QUE SIGNIFICA A DEVOLUÇÃO MÍNIMA ANUAL DE R\$ 400 IMPACTO SOBRE A PRESSÃO DE ICMS



- Para as famílias abaixo de 2 salários mínimos (99% do público), **R\$ 400 cobrem TODO o ICMS sobre alimentos + gás + transporte público e ainda proporcionará uma compensação extra.**



- Esses mesmos R\$ 400 cobrem **TODO o ICMS sobre alimentos consumidos pelas famílias que recebem entre 2 e 3 salários mínimos.**



- Ou seja, **as famílias do Devolve ICMS do CadÚnico terão, na prática, isenção total sobre o ICMS incluído em itens essenciais.**
- O valor trimestral de R\$ 100 possui valor próximo ao **preço médio atual do botijão de gás de 13 Kg segundo a ANP (R\$ 113,54 – Abr/22).**



PERFIL DOS BENEFICIADOS

Descrição	# de famílias	
Número de famílias beneficiadas	432.194	
Número de famílias com responsável do sexo feminino	376.630	87,1%
Famílias com renda familiar até 1 salário mínimo	410.887	95,1%
Famílias com renda familiar de 1 a 2 salários mínimos	17.732	4,1%
Famílias com renda familiar de 2 a 3 salários mínimos	3.539	0,8%
Famílias extremamente pobres (renda per capita mensal até R\$ 89)	303.919	70,3%
Famílias pobres (renda per capita mensal de R\$ 89 até R\$ 178)	78.920	18,3%
Famílias com responsável já cadastrado na Nota Fiscal Gaúcha	44.526	10,3%

- **95% dos beneficiados possuem renda familiar total até 1 salário mínimo**
- **Quase 90% são classificados em situação de pobreza ou extrema pobreza**
- **Expressiva importância social da devolução**



BALANÇO DOS CARTÕES ENTREGUES E DOS RECURSOS USADOS

73% (314 mil)
dos cartões emitidos
(432 mil) foram
retirados até
10 de junho

R\$ 160 milhões
foram depositados
nos cartões (engloba
até os não retirados)

R\$ 101 milhões
já foram gastos pelos
beneficiários dos 314
mil cartões retirados

R\$ 88 milhões
do Devolve ICMS (parcelas
dezembro/21 e abril/22)

R\$ 72 milhões
do Todo Jovem na Escola

Esse montante é
90% do valor
disponibilizado nos
cartões já retirados



PERFIL DE UTILIZAÇÃO DOS RECURSOS

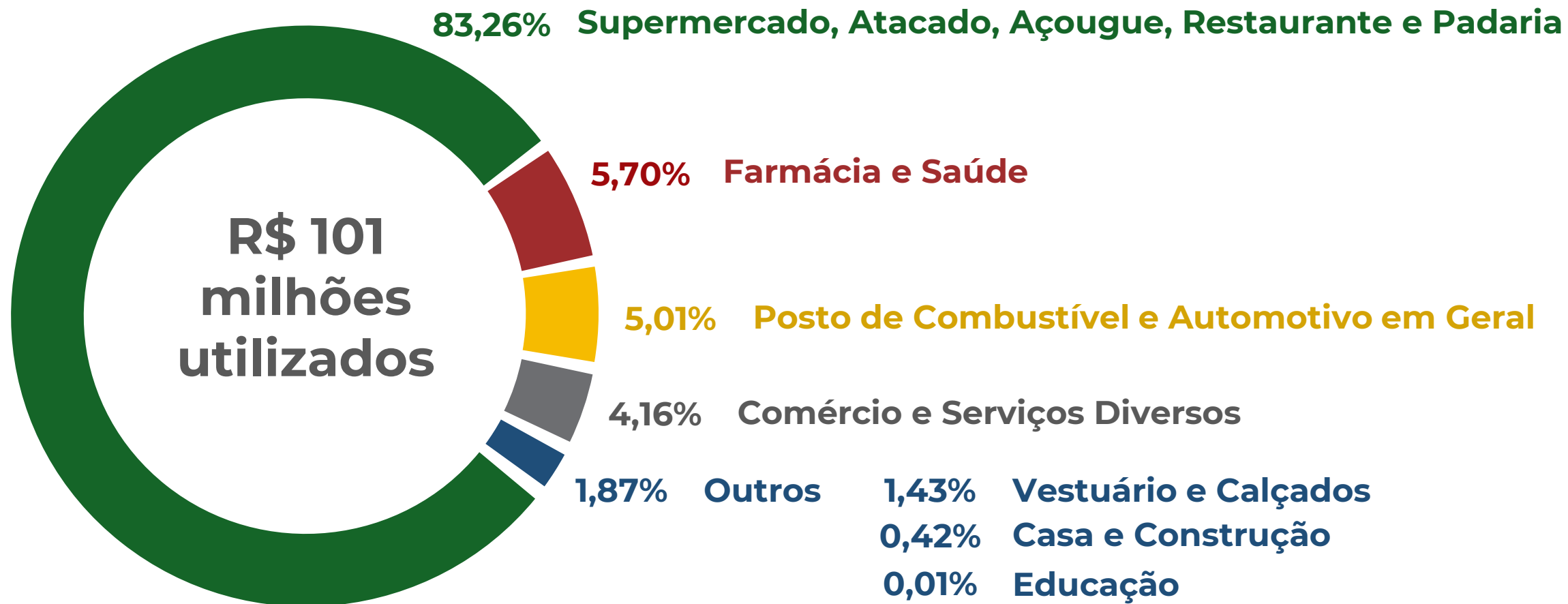



Etapa 2

Devolução

Variável

QUEM SÃO OS BENEFICIADOS: ETAPA 2 (PARCELA FIXA + VARIÁVEL)

FAMÍLIAS BENEFICIADAS



DEVOLUÇÃO VARIÁVEL - ETAPA 2

- No pagamento de **julho de 2022**, começa a ser paga também a **parcela variável** (além da fixa no valor de R\$ 100,00).
- Essa parcela foi prevista no **Decreto nº 56.145/21** e já havia sido anunciada no **lançamento do Programa**, em 2020.
- Para a Etapa 2, outra novidade foi a **atualização do CADÚNICO quanto às famílias beneficiadas**. Houve alteração relevante na **quantidade de famílias gaúchas cadastradas no Auxílio Brasil**.



SISTEMÁTICA DA DEVOLUÇÃO VARIÁVEL

DEVOLUÇÃO DE ICMS PARA FAMÍLIAS DE BAIXA RENDA

Descrição:

- Devolução de parte do ICMS para famílias de baixa renda até 3 salários mínimos
- **Quantificação do benefício mediante emissão de documento fiscais eletrônicos**

Objetivo:

- Eficácia na concessão de benefícios fiscais
- Manter inalterado o ônus fiscal para famílias de baixa renda

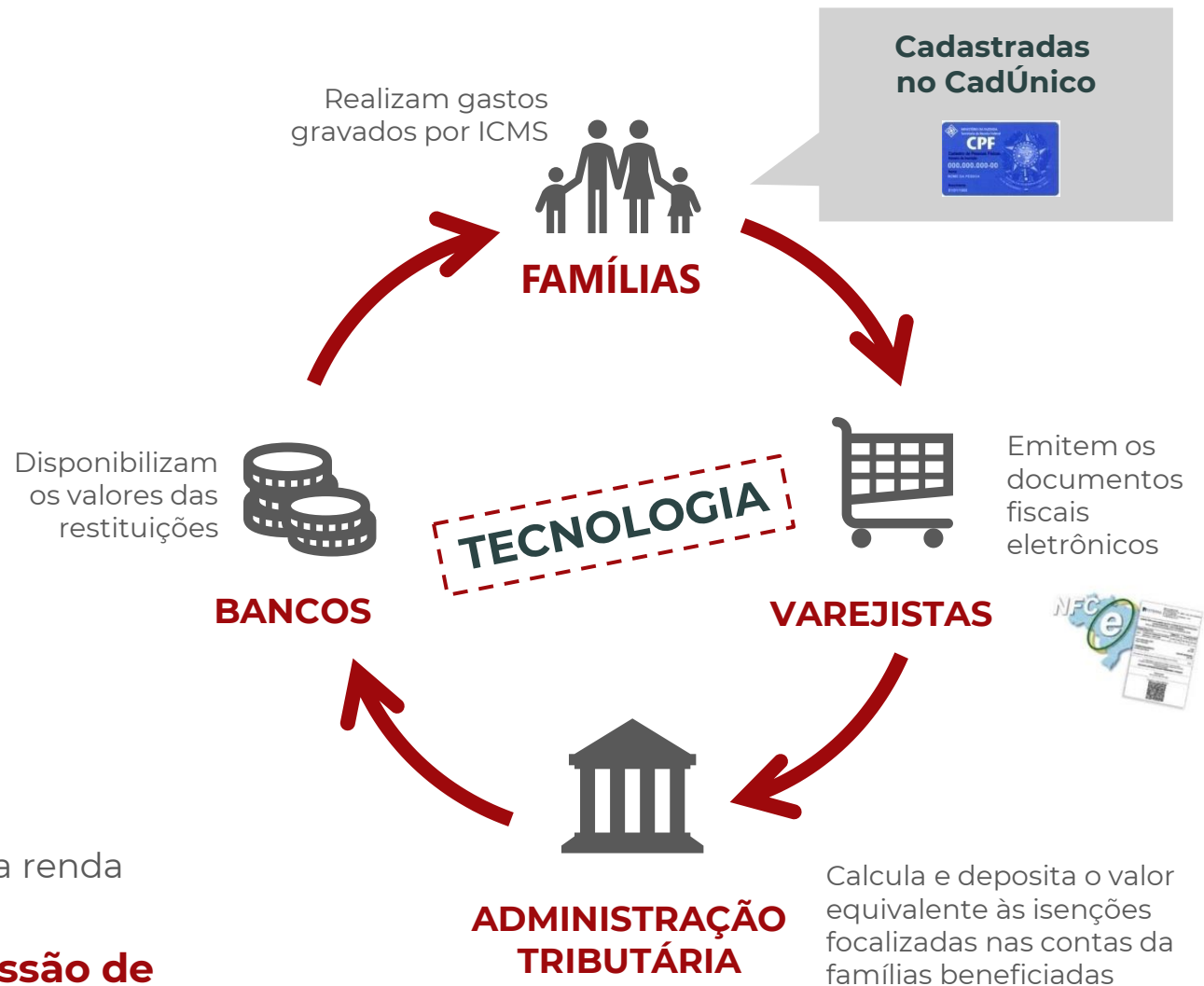

Iniciativa pioneira no Brasil

Concessão de benefícios a quem mais necessita





Etapa 3

Beneficiarios

QUEM SÃO OS BENEFICIADOS: ETAPA 3 (PARCELA FIXA + VARIÁVEL)

FAMÍLIAS BENEFICIADAS





Comparação das Etapas "ICMS / Renda" por faixa de renda familiar mensal

ETAPA 1

1) 1º SEMESTRE 2022

PARCELA FIXA
TRIMESTRAL DE
R\$ 100

BF/PAB

432 MIL

"ICMS / Renda" por faixa de renda familiar mensal

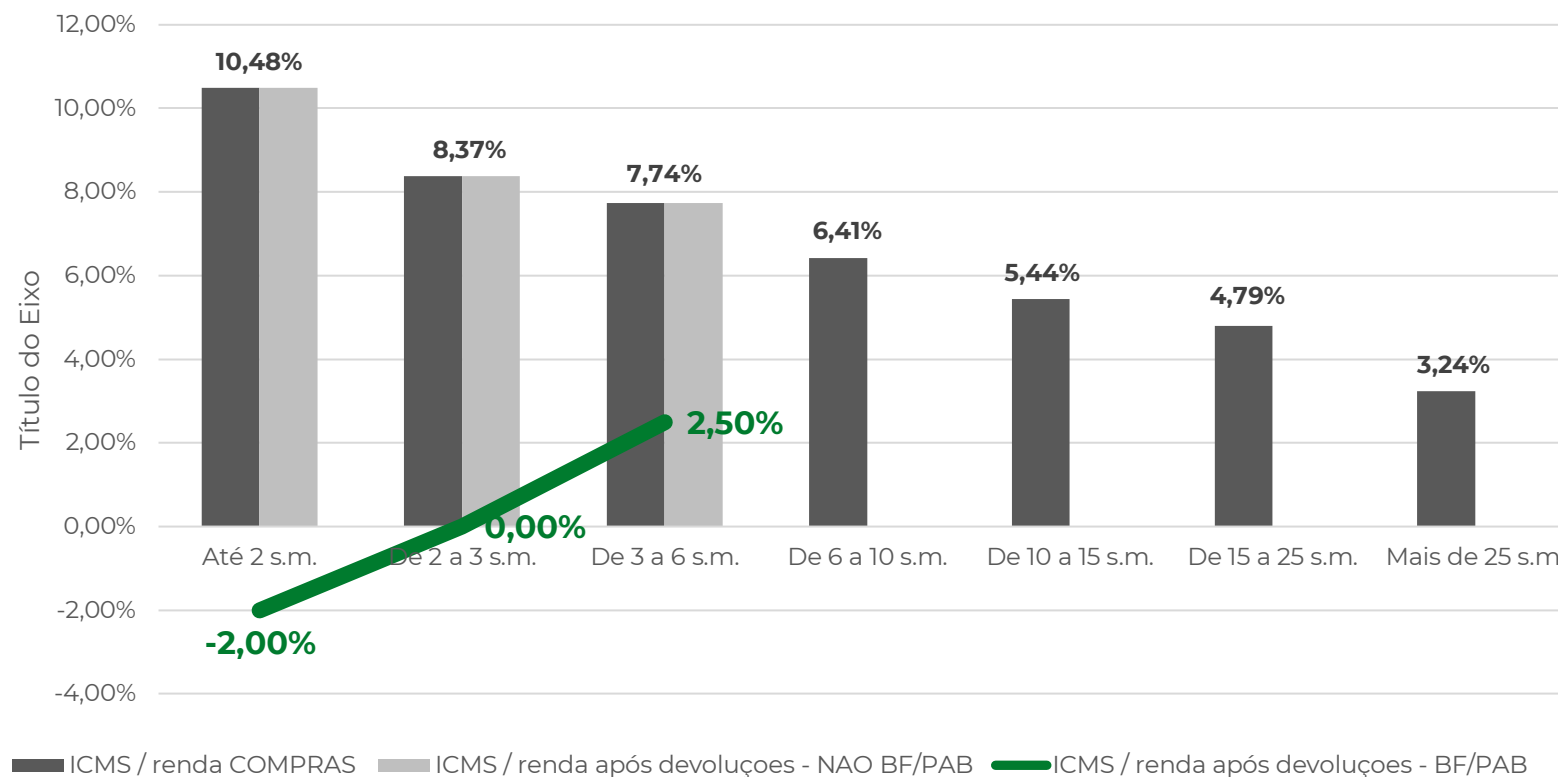

ETAPA 2

2) 2º SEMESTRE 2022

PARELA FIXA +
PARCELA
VARIÁVEL

BF/PAB

+432 MIL

"ICMS / Renda" por faixa de renda familiar mensal

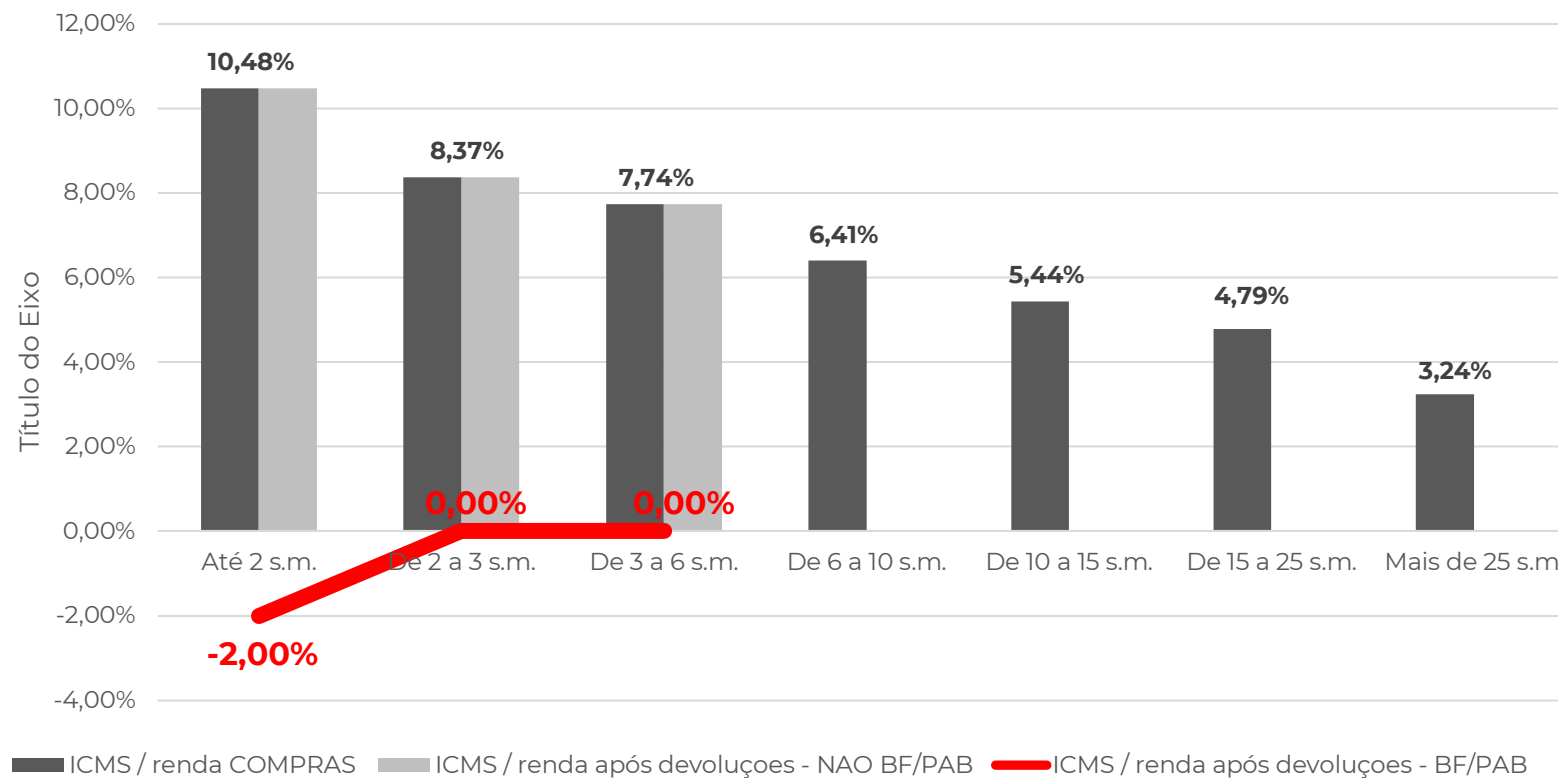

ETAPA 3

3) A PARTIR DE 2023

PARELA FIXA +
PARCELA
VARIÁVEL

CadÚnico (<3 s.m.)

~1,5 MILHÕES

"ICMS / Renda" por faixa de renda familiar mensal

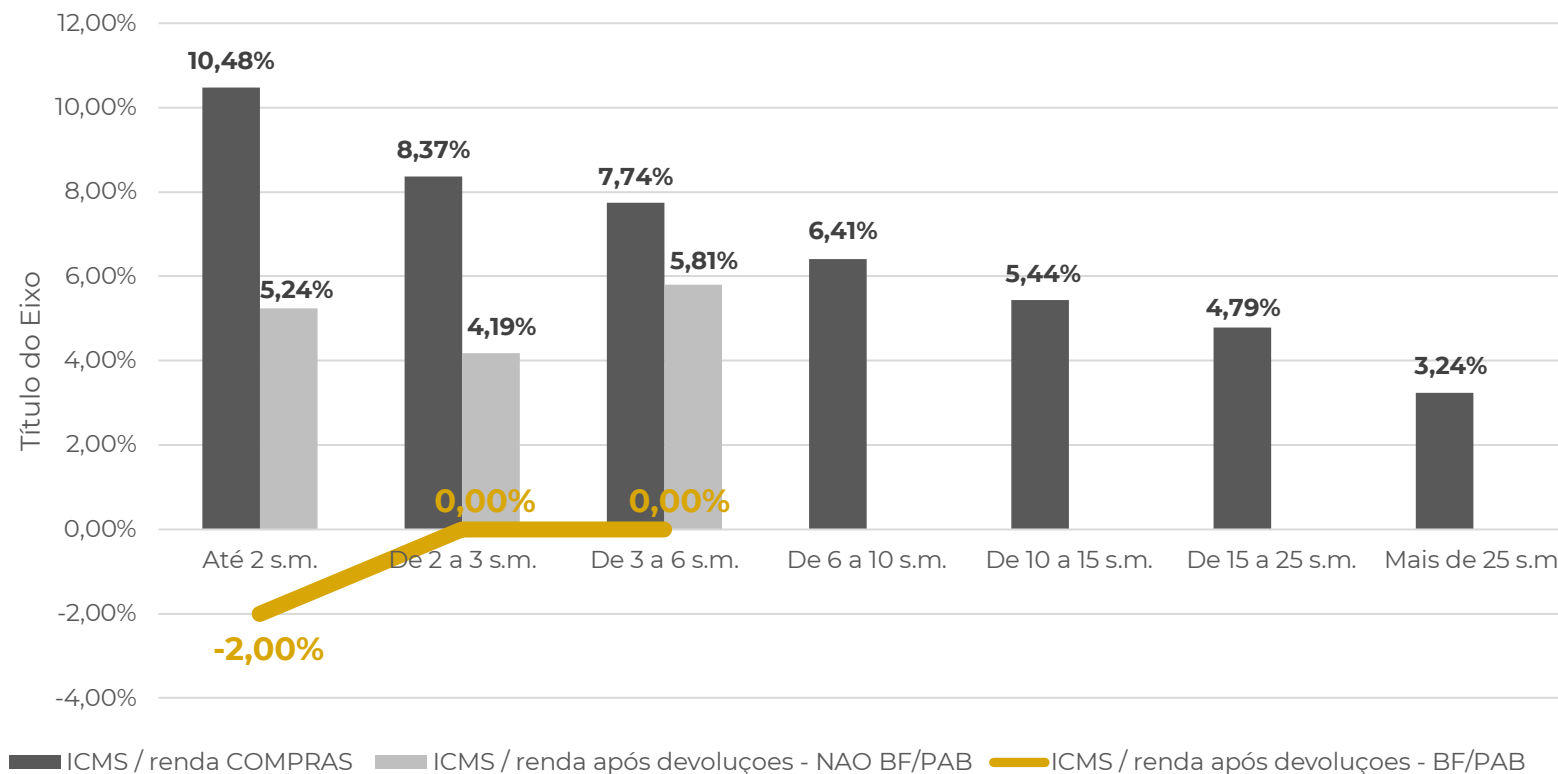



Vídeo

Vídeo no Jornal do Almoço - RBS - Globo



DEVOLVE ICMS



TRIBUTAÇÃO MAIS MODERNA E MAIS JUSTA

Ricardo Neves Pereira
Subsecretário da Receita Estadual RS

